

ΕΛΕΓΧΟΣ ΦΩΤΙΣΜΟΥ ΑΕΡΙΣΜΟΥ

| ΧΩΡΟΙ | Τ.Μ. | ΑΠΑΙΤΟΥΜΕΝΑ (10%) | ΑΡΙΘΜΟΣ ΚΟΥΦΩΜΑΤΩΝ | ΕΛΕΓΧΟΣ |
|---------------|------------|-----------------------|--------------------|-----------------------|
| ΕΝΙΑΙΟΣ ΧΩΡΟΣ | 27,15 τ.μ. | 27,15*10% = 2,72 τ.μ. | 4 ΚΟΥΦΩΜΑΤΑ | 5,98 τ.μ. > 2,72 τ.μ. |
| ΥΠΝΟΔΩΜΑΤΙΟ | 9,60 τ.μ. | 9,60*10% = 0,96 τ.μ. | 2 ΚΟΥΦΩΜΑΤΑ | 4,96 τ.μ. > 0,96 τ.μ. |
| ΥΠΝΟΔΩΜΑΤΙΟ | 7,95 τ.μ. | 7,95*10% = 0,80 τ.μ. | 1 ΚΟΥΦΩΜΑ | 2,20 τ.μ. > 0,80 τ.μ. |

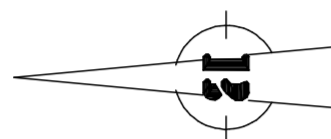

ΕΜΒΑΔΟΝ ΙΣΟΓΕΙΟΥ = 130,90 τ.μ.
 ΟΓΚΟΣ ΙΣΟΓΕΙΟΥ = 412,33 κ.μ.
 ΕΜΒΑΔΟΝ ΚΛΙΜ. = 12,98 τ.μ.
 ΟΓΚΟΣ ΚΛΙΜ. = 40,88 κ.μ.

ΤΟ ΚΤΗΡΙΟ ΕΙΝΑΙ ΗΜΙΤΕΛΕΣ ΣΤΟ ΣΤΑΔΙΟ ΤΟΥ ΦΕΡΟΝΤΟΣ ΟΡΓΑΝΙΣΜΟΥ
 ΤΟ ΠΑΡΟΝ ΣΧΕΔΙΟ ΑΠΤΕΛΕΙ ΑΡΧΙΤΕΚΤΟΙΚΗ ΠΡΟΤΑΣΗ

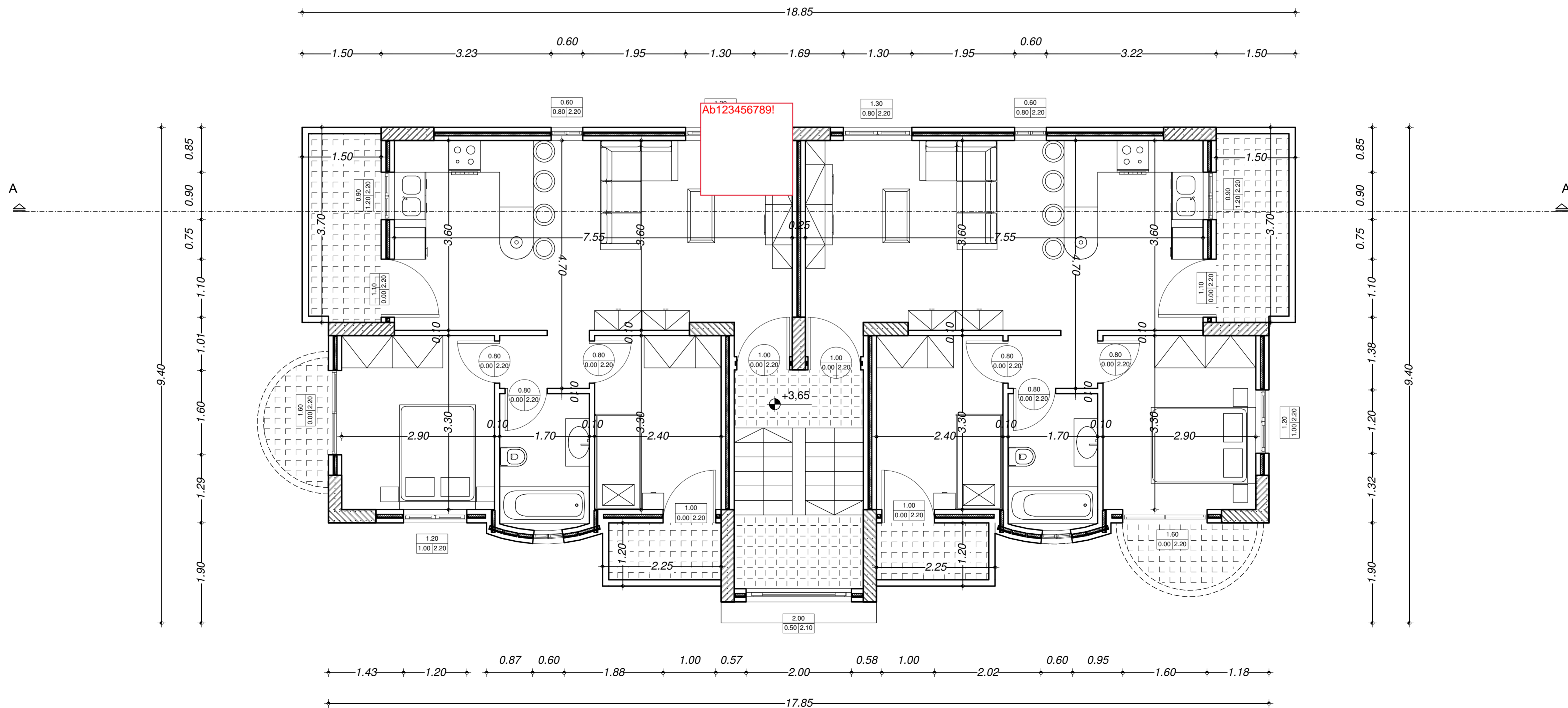

ΚΑΤΟΨΗ Α΄ ΟΡΟΦΟΥ
ΚΛΙΜΑΚΑ 1 : 50